



CATÁLOGO DE  
PRODUCTOS

**MADEPLAST**  
HECHA PARA DURAR

# WPC MADEPLAST

## NANOTECNOLOGÍA PARA CREAR UN PRODUCTO ÚNICO

Al fundir madera con un polímero de alta densidad, **MADEPLAST** ha desarrollado un producto único, el **WPC MADEPLAST**.

Su tecnología **100% brasilera** está patentada en los Estados Unidos y en Brasil, y aprobada por los principales institutos de evaluación de calidad.

Tiene una textura amaderada y características similares a la madera natural.

Atiende todas las exigencias técnicas de **calidad, durabilidad y sostenibilidad**.

# 70%

Madera reutilizada con aditivos que impiden el deterioro del material por plagas o por la acción del tiempo.

# 30%

Polímero de alta densidad, que le otorga al producto resistencia a la humedad e impide su deformación.

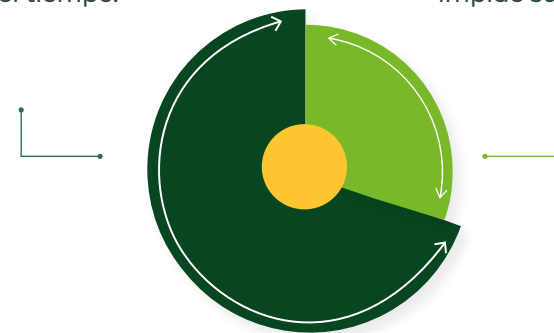

### Confort térmico

Proporciona más confort térmico que las maderas plásticas comunes.



### Protección UV

No destiñe y no requiere la aplicación de barniz, inclusive en áreas externas.



### Resistente a llamas

Retrasa la ignición y ralentiza la velocidad de combustión en caso de incendio.



### Alta durabilidad

La durabilidad de nuestros productos supera todas las expectativas.



### Anti-plagas

No sufre con ataques de hongos ni de plagas, como termitas.



### Puede ser personalizada

Puede ser cortada, atornillada o pintada con herramientas o pinturas para madera.

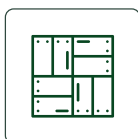

### Estabilidad

Por contener un polímero de alta densidad, el WPC Madeplast no se deforma, ofreciendo mucha más resistencia y estabilidad.

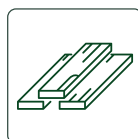

### Aspecto de madera natural

Texturas y venas similares a las de la madera natural.



# COLORES Y TEXTURAS

Para asegurar más belleza y refinamiento a su proyecto arquitectónico, nuestra línea de revestimientos cuenta con texturas exclusivas, además de varios colores aprobados y probados por profesionales de la Arquitectura, del Diseño y del Paisajismo.

COLORES



Cumaru



Jatobá



Sucupira



Ébano



Gris

TEXTURAS



Ondulada



Tramado



Cepillado



SOFISTICACIÓN

## REVESTIMIENTO PARA FACHADA

El REVESTIMIENTO PARA FACHADA de WPC MADEPLAST aporta rusticidad y belleza a los proyectos al aire libre, pero también resulta acogedor y sofisticado para los espacios interiores.

Puede utilizarse como revestimiento, elemento decorativo y protección para áreas húmedas.

### IDEAL PARA:

- Fachadas
- Paneles
- Paredes externas
- Espacios Gourmet
- Aplicaciones decorativas en salas, oficinas o tiendas



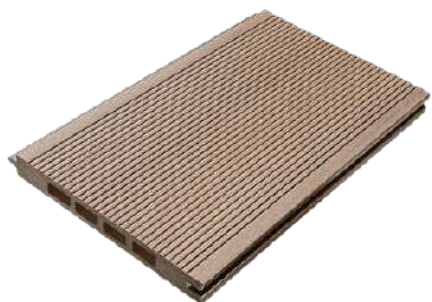

## ABAÉ LIGHT

Medidas:  
17,5x2x280 cm



## MANDI

Medidas:  
10x2x280 cm



### Texturas:



Ondulada



Tramado

### Colores:



Cumaru

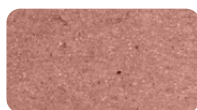

Jatobá

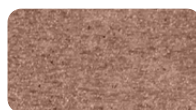

Sucupira



Ébano



Gris

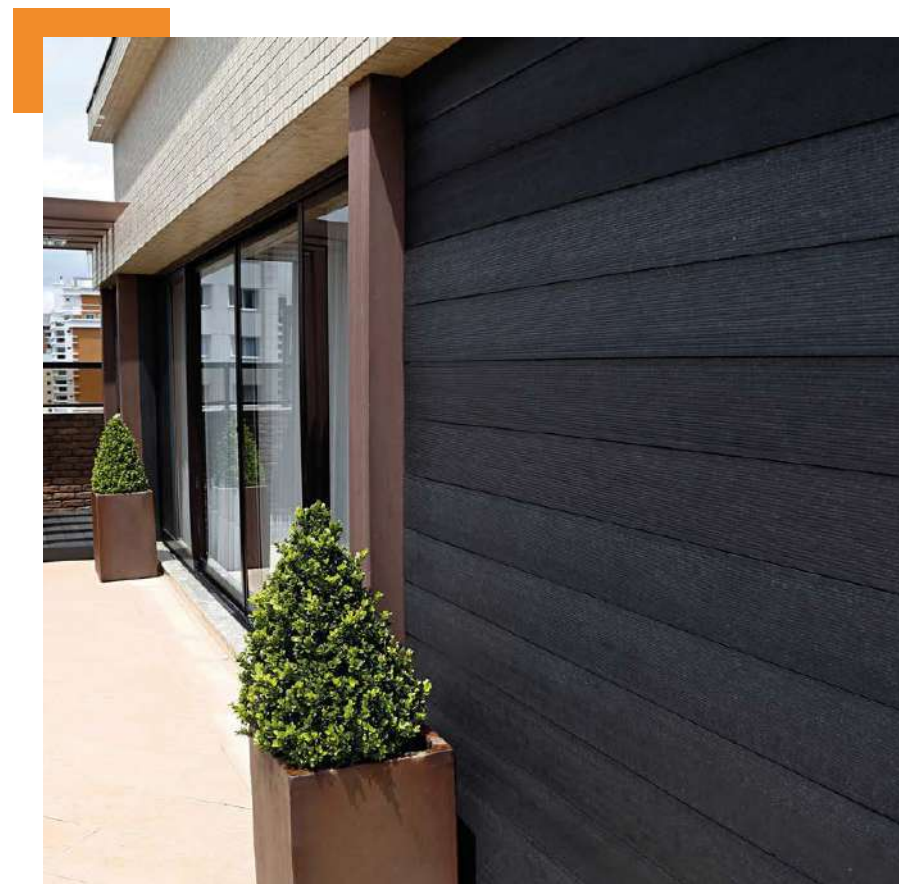



**SOSTENIBILIDAD**

## **PANEL DE LISTONES**

Durabilidad, ligereza y aspecto natural de madera

El PANEL DE LISTONES de WPC MADEPLAST aporta durabilidad, modernidad y sostenibilidad a su proyecto.

Sus paneles integrables son ideales para revestimientos en general, elementos decorativos e integración de espacios.

### **IDEAL PARA:**

- Fachadas
- Revestimientos Verticales
- Ambientación Arquitectónica



# PANEL DE LISTONES



**Medidas:**  
16x3x300 cm  
16x3x350 cm  
16x3x400 cm

**Perfil:**



PLACAS  
INTEGRABLES

**Textura:**



Cepillado

**Colores:**



Cumarú

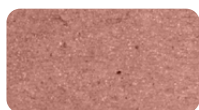

Jatobá

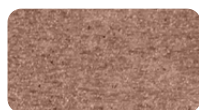

Sucupira



Ébano



Gris



PANEL DE LISTONES



## **BRISE**

El BRISE de WPC MADEPLAST es ideal para integrar ambientes y controlar la incidencia solar, proporcionando mayor confort térmico y protección.

Al ser versátil, este revestimiento también garantiza sofisticación a los espacios interiores y exteriores.

### **IDEAL PARA:**

- Paneles
- Fachadas
- Revestimientos Verticales
- Ambientación Arquitectónica
- Aplicaciones decorativas en salas, oficinas o tiendas





# BRISE



## Item

Brise 5x3  
Brise 6x4  
Brise 7x5  
Brise 10x5  
Brise 10x10  
Brise 18x6  
Brise 25x5

## Medidas

5x3x300 cm	5x3x350 cm	5x3x400 cm
6x4x300 cm	6x4x350 cm	6x4x400 cm
7x5x300 cm	7x5x350 cm	7x5x400 cm
10x5x300 cm	10x5x350 cm	10x5x400 cm
10x10x300 cm	10x10x350 cm	10x10x400 cm
18x6x300 cm	18x6x350 cm	18x6x400 cm
25x5x300 cm	25x5x350 cm	25x5x400 cm

## Perfil:



GRAN  
VERSATILIDAD

## Textura:



Cepillado

## Colores:



Cumaru

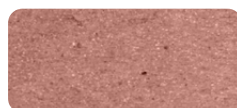

Jatobá



Sucupira



Ébano



Gris



# INSPIRACIÓN



## DECK Y PISO

Revestimiento premium con acabado súper sofisticado

La línea REVESTIMIENTO DE DECK Y PISO en WPC MADEPLAST está especialmente indicada para áreas externas y ambientes húmedos, debido a su alta durabilidad y mínimo mantenimiento.

### IDEAL PARA:

- Decks
- Piscinas
- Saunas
- Balcones
- Jardines
- Spas





## AITÁ

Aplicaciones: áreas comerciales.

Medidas:

14x2x280 cm

Perfil:



ALTO TRÁFICO

DECK



## APUÍ

Aplicaciones: áreas comerciales.

Medidas:

14x2x280 cm

Perfil:



ALTO TRÁFICO

DECK



## MANDI

Aplicaciones: áreas residenciales.

Medidas:

10x2x280 cm

Perfil:



BAJO/MEDIO TRÁFICO

DECK

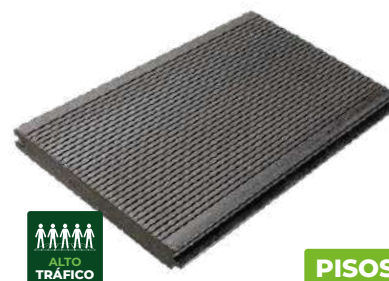

## ABAÉ

Aplicaciones: áreas comerciales y residenciales.

Medidas:

17,5x2x280 cm

Perfil:



Encaje:



ALTO TRÁFICO

PISOS

Textura:



Ondulada

Colores:



Cumaru

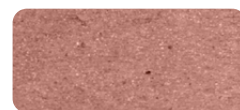

Jatobá



Sucupira



Ébano



Gris

# DURABILIDAD



## PÉRGOLA

La PÉRGOLA de WPC MADEPLAST revitaliza las áreas externas con elegancia, calidez y bienestar.

Puede utilizarse como elemento decorativo en áreas externas, aumentando y protegiendo el espacio.

### IDEAL PARA:

- Decks
- Lounges
- Salas de estar
- Espacios Gourmet
- Entrada de ambientes
- Aplicaciones decorativas en jardines





**Pilar:**  
15x15x300 cm  
15x15x400 cm



**Palenque:**  
10x10x300 cm  
10x10x350 cm  
10x10x400 cm



**Viga hueca:**  
18x6x300 cm  
18x6x350 cm  
18x6x400 cm  
18x6x500 cm



**Viga reforzada:**  
18x6x300 cm



**Zócalo:**  
6x1x280 cm



**Canto metálico**



**Tapa de Pilar**



**Tapa de Palenque**

**Textura:**



Cepillado

**Colores:**



Cumarú

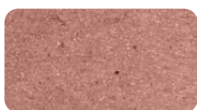

Jatobá

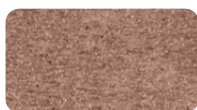

Sucupira



Ébano



Gris

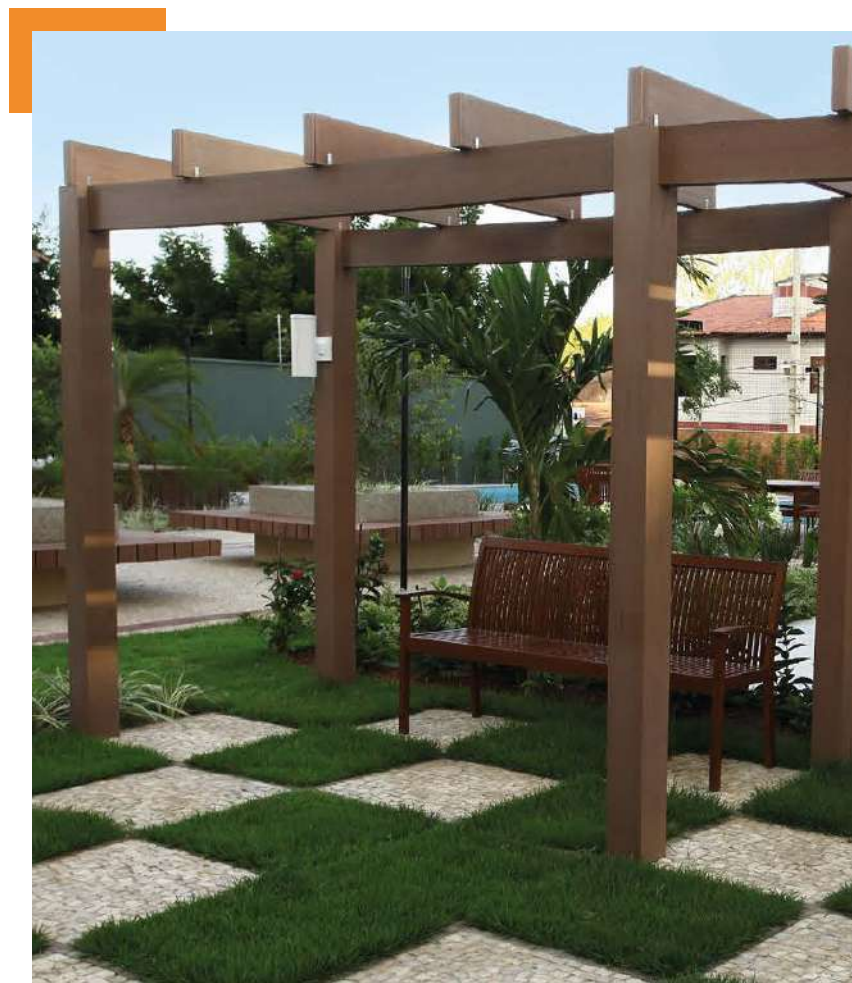



## ELEMENTOS ESTRUCTURALES



**Barrote:**  
5x3x280 cm



**Estaca Trama:**  
6x4x280 cm



**Palenque:**  
10x10x300 cm



**Pilar:**  
15x15x300 cm



**Viga:**  
18x6x300 cm

**Textura:**



Lisa

**Color:**



Estándar

## ACABADOS



**Abrazadera:**  
3,3x1,9 cm



**Zócalo:**  
1x6x280 cm



**Cantonera:**  
3x4x280 cm



**Canto 90:**  
5x13,5x280 cm

**Perfil:**



**Texturas:**



Ondulada



Cepillado

**Colores:**



Cumaru

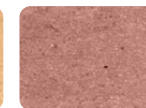

Jatobá



Sucupira



Ébano



Cris

# PRODUCTO ÚNICO

No existe en el mundo un producto con las características y ventajas del WPC Madeplast.

Conozca la diferencia entre el WPC, madera natural y madera plástica común:

CARACTERÍSTICAS	MADERA NATURAL	MADERA PLÁSTICA COMÚN	WPC MADEPLAST
Textura y venas similares a las de la madera	✓	✗	✓
Fácil de manipular	✓	✗	✓
Acepta cualquier pintura para madera	✓	✗	✓
Proporciona confort térmico	✓	✗	✓
Resistente a pudrición (no se agrieta ni se hincha)	✗	✓	✓
Antiplagas y resistente a hongos	✗	✓	✓
Contribuye con la preservación de la naturaleza	✗	✓	✓
Durabilidad de más de 50 años	✗	✓	✓
Alta resistencia a deformaciones, no se encoje ni se expande con los cambios de temperatura	✗	✗	✓
Alta resistencia a la decoloración	✗	✗	✓
Su limpieza es rápida y fácil	✗	✗	✓
Retrasa la ignición y la velocidad de la quema, en caso de incendio	✗	✗	✓

# BENEFICIO REAL

**MADEPLAST** no requiere ningún mantenimiento.

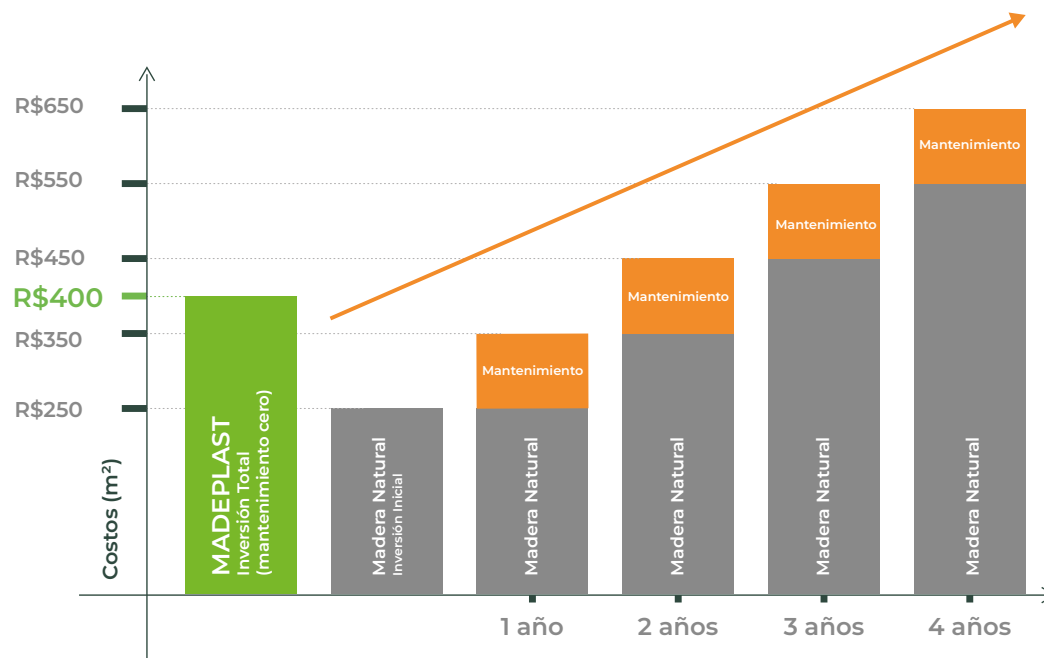

**MADEPLAST x MADERA NATURAL**



**PRODUCTO PREMIUM**



**ANTIPLAGAS**



**10 AÑOS DE GARANTÍA**



**100% COMPÓSITO DE MADERA**

# APLICACIONES

Desarrollamos una madera WPC única, ultra resistente y totalmente ecosustentable, que ofrece una excelente opción de revestimiento para decks, pisos, fachadas y pérgolas, con infinitas posibilidades de aplicación.

SOLUCIONES DURADERAS Y SUSTENTABLES PARA VALORIZAR SU PROYECTO



AMBIENTACIÓN ARQUITECTÓNICA

ESTRUCTURAS ELEVADAS

MOBILIARIO URBANO

REVESTIMIENTOS PREMIUM DE ALTA DURABILIDAD



[madeplast.com.br](http://madeplast.com.br)



+55 41 98824-2918



+55 41 3045-4050



[contato@madeplast.com.br](mailto:contato@madeplast.com.br)



SAC - Servicio de Atención al Cliente

0800 400 3200

[sac@grupoalv.com.br](mailto:sac@grupoalv.com.br)



¡Haga su presupuesto ahora!

Conéctese con nosotros:



# MADEPLAST

HECHA PARA DURAR